Ré-organisation du travail

Il y a des enjeux d'épanouissement et de justice sociale, qui touchent notre rapport au temps et au travail et nos rythmes différents.

Nous trouvons un **équilibre entre le travail et la vie personnelle.**

Ce qu'on déconstruit

Nous vivons dans un monde qui valorise l'**hyperactivité professionnelle**.

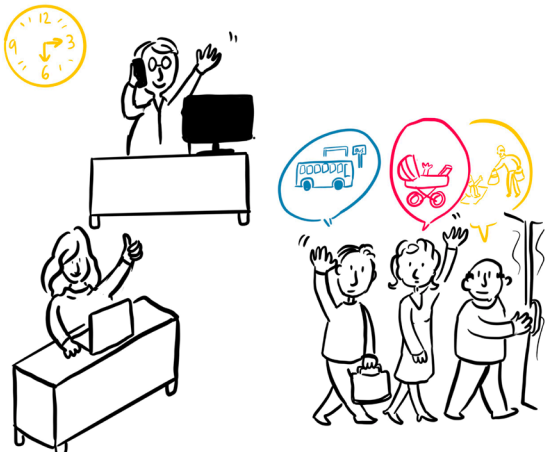

Ce à quoi on aspire

Chacun·e dispose du temps et des ressources pour s'organiser au plus proche de son rythme et trouve un **équilibre entre le travail et la vie personnelle**.